

# 中央しんきん VISA一体型ICカード「縁en」のお支払い方法について

お支払い方法		
お支払いの種類	お支払い方法	手数料
1回払い	毎月15日の締切日までのご利用分を、翌月10日にお支払い。	なし
2回払い	毎月15日の締切日までのご利用分を、翌月10日と翌々月10日に均等分割してお支払い。 ※海外ではご利用いただけません。※ご利用はお買い上げ1万円以上に限ります。	なし
ボーナス一括払い	夏：12月16日～6月15日のご利用は、8月10日にお支払い。 冬：7月16日～11月15日のご利用は、翌年1月10日にお支払い。 ※ボーナス一括払いは取扱加盟店により期間が異なる場合があります。 ※海外ではご利用いただけません。※ご利用はお買い上げ1万円以上に限ります。	なし
リポ払い	ご指定いただいたお支払いコースの金額に分割して、毎月10日にお支払い。 (下記をご参照ください。)	あり
分割払い (3回以上)	ご指定いただいたお支払い回数に均等分割して、毎月10日にお支払い。 (下記をご参照ください。) ※ご利用はお買い上げ1万円以上に限ります。	あり

ご利用枠		
ご利用枠	ゴールドカード	クラシックカード
総利用枠	50～100万円	10～50万円
カード利用枠(1回払い)	50～100万円	10～50万円
内リポ払い	0～100万円	0～50万円
内分割払い(2回払い・ボーナス一括払い)	0～100万円	0～50万円
キャッシング利用枠	0～50万円	0～30万円
内キャッシングリポ	0～50万円	0～30万円
内海外キャッシュサービス	0～50万円	0～30万円

※キャッシングリポ及び海外キャッシュサービスは審査の結果ご利用いただけない場合もございます。  
●ご入会時のご利用枠は、原則として上記の範囲内でカード送付時にご通知いたします。  
●当社カード(提携カード等を含む)を複数枚お持ちになる場合、各々のカードご利用枠の範囲内でご利用いただけますが、カードのご利用金額の合計がお持ちいただくカードのうち、最も高いご利用枠を超えない範囲とします。

## リポ払い

**【お店でリポ】**

**【ご利用方法】** お店でご利用の際に「リポ払い」とお申し出ください。  
※国内のリポ払い取扱加盟店でご利用いただけます。※海外は1回払いとなります。

**【お支払いコース】**

お支払いコース	翌月のお支払い額(弁済金)			手数料のお支払い方法
	10万円以下	10万円を超えて20万円まで	10万円を超えて20万円以上	
元利定額コース	長期コース	5千円	1万円	5千円増加
	標準コース	1万円	2万円	1万円増加
	短期コース	2万円	4万円	2万円増加
	定額コース	2万円以上1万円単位のご指定の金額 ※ゴールド会員は3万円以上		
元金定額コース	5千円・1万円以上1万円単位のご指定の金額 ※ゴールド会員は1万円以上			お支払い額に加算されます

- リポ払い利用枠の範囲内なら繰り返しご利用いただけます。
- リポ払いのご利用枠を超えてリポ払いをご利用された場合、超過した分は1回払いの扱いとなります。
- ボーナス月に増額してお支払いいただくことも可能です。別途申し込みが必要となります。

## 【手数料】実質年率:15.0%

毎月15日(締切日)時点のリポ払いのご利用残高に15.0%をかけて、年365日(閏年は366日)で日割計算した手数料をお支払いいただきます。ただし、ご利用日から起算して最初に到来する締切日までの期間は、手数料計算の対象といたしません。

**【お支払い例】** 元金定額コース1万円および元利定額コース(標準コース)で、8月16日から9月15日までに5万円ご利用の場合。

	初回のお支払い(10月10日)		第2回のお支払い(11月10日)	
	元金定額コース	元利定額コース(標準コース)	元金定額コース	元利定額コース(標準コース)
お支払い金額	10,000円	10,000円	10,595円*	10,000円
内手数料	0円	0円	595円*	595円*
内お支払い元金	10,000円	10,000円	10,000円	9,405円

\*手数料計算方法(9月16日～10月15日分) 50,000円×15.0%×15日+365日+50,000円×15.0%×10日+365日+40,000円×15.0%×5日+365日=595円※日割計算のためご利用日・お支払い日により異なります。

## マイ・ペイすリポ

**【ご利用方法】** 国内・海外とも加盟店でのご利用が自動的にリポ払いとなります。  
毎月のお支払い額は、設定金額に自由に追加いただけるので、お支払いはマイペー(お支払いの前月20日までにお申し出ください。)

**【お支払いコース】**

元金定額コース	5千円から1万円以上1万円単位(ゴールドカードの方は1万円以上)でご指定ください。
定率コース	ご利用残高の3%(最低3,000円)

※お支払い金額はご入会後に変更いただけます。  
※リポ払い手数料は上記お支払金額に加算されます。※定率コースご希望の場合はご入会後にお申し出ください。

## 【手数料】実質年率:15.0%

毎月15日(締切日)までの日々のリポ払いのご利用残高に15.0%をかけて、年365日(閏年は366日)で日割計算した手数料をお支払いいただきます。ただし、ご利用日から起算して最初に到来する支払期日までの期間は、手数料の対象といたしません。

## 【お支払い例】

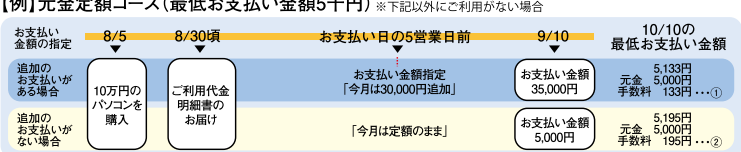

- ① 65,000円(ご利用残高)×15.0%×5日(9/11～9/15)+365日=133円
- ② 95,000円(ご利用残高)×15.0%×5日(9/11～9/15)+365日=195円
- ※初回のお支払い日までは手数料はかかりません。

## ●リポルビング払いご利用時のご注意

※キャッシングリポや海外キャッシュサービス返済金、カード年会費、情報誌「はれ予報」定期購読料および一部提携会社から収納事務を委託された各種保険料等はリポ払いの対象となりません。また、エステティックサロン・パソコン教室・語学学校など、一部の加盟店でのご利用分は1回払いでのお支払いとなる場合がございます。※ご利用時にボーナス一括払い・2回払い・分割払いを加盟店でご指定いただいた場合、ご指定いただいたお支払い区分でお支払いいただけます。※リポ払いご利用枠を超えてご利用いただいた場合、超過分は1回払いとなります。  
●リポルビング払いの「毎月のお支払い金額」は、割賦販売法に定める用語として「弁済金」と読み替えます。

## 分割払い

**【分割回数と手数料率】**ご利用の際に、お店でお支払い回数をご指定ください。

支払回数(支払期間)	3回(3ヶ月)	5回(5ヶ月)	6回(6ヶ月)	10回(10ヶ月)	12回(12ヶ月)	15回(15ヶ月)	18回(18ヶ月)	20回(20ヶ月)	24回(24ヶ月)
実質年率(%)	12.00	13.25	13.75	14.25	14.50	14.75	14.75	14.75	14.75
利用代金100円当たりの分割払い手数料の額(円)	2.01	3.35	4.02	6.70	8.04	10.05	12.06	13.40	16.08

※一部の加盟店では、上記のお支払い回数をご指定できない場合がございます。ご確認のうえご利用ください(海外ではご利用いただけません)。また、ボーナス併用分割払いの場合、実質年率が上記と異なる場合がございます。

**【お支払い例】**ご利用代金5万円、10回払いの場合

分割払い手数料	50,000円×(6.70円÷100円)=3,350円
支払金合計	50,000円+3,350円=53,350円
月々の支払金	53,350円÷10回=5,335円

※月々の支払金は1万円単位とし、端数がでた場合は初回に算入いたします。

## マネーサービス

## キャッシングリポ(国内)

あらかじめ設定されたキャッシングご利用枠の範囲内で繰り返しご利用いただけます。元金とお利息を合わせた金額を毎月一定額に分割してお支払いいただけます。

実質年率	ご返済方法	ご返済期間・回数
ゴールド会員 14.4%	毎月元利定額返済 [ボーナス月増額返済あり]	最長2年9ヶ月・33回 (新規ご契約ご利用枠50万円、実質年率17.4%、毎月ご返済額2万円、50万円をご利用の場合) ※返済期間・回数はご利用内容によって異なります。
クラシック会員 17.4% (ご利用枠100万円以上の場合 15.0%)		

※融資額:ご利用枠の範囲内で1万円以上1万円単位 ※資金使途自由(事業性資金は除く) ※担保・保証人:不要  
※遅延損害金:20.0% ※融資限度額:上記ご利用枠の範囲内  
※設定当初の毎月のご返済額は1万円となります。ただし、締切日時点でのご利用残高が20万円を超えた場合、以後のご利用残高にかかわらず、毎月のご返済額は2万円となります。

## キャッシングお借入枠の設定について

キャッシングご希望の方は、事前に借入枠の設定が必要となります。入会申込書記入面「お借入希望枠」欄でご希望される枠を必ずご指定のうえ、「年収」「無担保借入状況」「運転免許証保有有無」欄等を必ずご記入いただき、年収証明書類を提出してください。

## 海外キャッシュサービス

世界各地に設置されているATM(CD機)にて、カードと暗証番号でその場で現地通貨をご用意いたします。

実質年率	ご返済方法	ご返済期間・回数
15.0%	元利一括返済	返済期間:23日～56日(ただし暦による) 返済回数:1回

※融資額:ご利用枠の範囲内で1万円以上1万円単位 ※資金使途自由(事業性資金は除く) ※担保・保証人:不要 ※遅延損害金:20.0% ※融資限度額:上記ご利用枠の範囲内

～お借り入れの条件をご確認の上、借りすぎには注意しましょう。～

借入・返済等のご相談は

日本貸金業協会

貸金業相談・紛争解決センター 0570-051-051  
受付時間 9:00～17:00【土・日・祝日、年末年始を除く】



中国財務局長(14)第00034号 日本貸金業協会会員第000656号  
〒730-0032 広島市中区立町1番24号 有信ビル

入会申込書に記載されている内容に関するお問い合わせ先

お客様デスク ☎0120-855181 (9:00～17:00 / 土・日・祝日休)

ホームページ <https://www.chugoku-card.co.jp>

キャッシュカードとクレジットカードが1枚に

# 〈中央しんきん〉 VISA一体型ICカード



あなたの毎日に 便利 安心 楽しさ プラス!

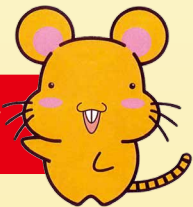

© ISETO Corp./KS

中央しんきん全ATM ICカード対応  
セキュリティは万全!!

心 ふれあい 親・近・感  
島根中央信用金庫



# 中央しんきん VISA一体型ICカード「縁」とは

ICキャッシュカード と クレジットカード の機能を1枚のカードにまとめた便利で頼れる多機能カードです。

### クラシックカード

**初年度年会費無料!**



Chugoku Shinkin Card VISA  
123 1234567  
4980 0123 4567 8901  
TAKO KOKUSAI 00/00  
島根中央信用金庫

\*家族カードにICキャッシュカード機能はありません。

**年会費**  
\*家族カードは本会員さまと別のデザインでの発行となります。

	本会員	家族会員
初年度	無料	無料 2人目より1名様につき440円(税込)
次年度以降※1	1,375円(税込)	440円(税込)

※1 前年のクレジットカードショッピングご利用金額が10万円以上の場合、または毎月の電気料金・携帯電話料金をクレジットカードでお支払いいただいている場合は初年度に引続き無料となります。  
●なお、年会費無料対象のご利用がなくなった場合は有料となります。

**お申し込み資格**  
満18歳以上70歳未満で安定した収入のある方  
(主婦・学生の方もどうぞ)  
※高校生は除く

### ゴールドカード

**年会費**



Chugoku Shinkin Card VISA  
123 1234567  
4980 0123 4567 8901  
TAKO KOKUSAI 00/00  
島根中央信用金庫

\*家族カードにICキャッシュカード機能はありません。

	本会員	家族会員
初年度	11,000円(税込)	無料 2人目より1名様につき1,100円(税込)
次年度以降		1,100円(税込)

**お申し込み資格**  
原則として、満30歳以上70歳未満で年収500万円以上、勤続(自営の方は営業)年数5年以上の方

### 中央しんきんVISA一体型ICカードにプラスして、お申込みいただけます!

**WAON** 年会費無料! 発行手数料無料!

「WAON」は、イオン、マックスバリュ、ミニストップなどイオンのお店やローソン、ファミリーマート、ドラッグストアウェルネス、マクドナルド、ヤマト運輸、吉野家など全国のWAON加盟店でご利用いただける電子マネー専用のICカードです。

本会員さま・ご家族会員さまともWAON発行手数料300円は、当金庫が負担いたします。お客さまのご負担はございません。



**ETCカード** 年会費無料!

ETCマークのある国内の有料道路をノンストップで通行可能にするETCカード。ご利用代金は、同時にお申し込みの一体型カードでのお支払いとなります。

※ETCカードは同時にお申込みのカードと別送となります。  
※ETCシステムをご利用いただくには別途、ETC車載器が必要となります。



**iD(携帯)** 年会費無料!

iD(携帯)のカード情報を登録した携帯電話(NTTドコモ等の「おサイフケータイ」)を使ってお買物ができるサービスです。ご利用代金はクレジットカードのご利用分に合算されてご請求いたしますので、事前のチャージも不要でとても便利!!

※iD(携帯)家族カードのお申込みはクレジットカードご入会後にお申込みください。※iD(携帯)のご利用にはNTTドコモ等の「おサイフケータイ」が必要となります。※「Apple Pay」または「Google Pay」対応デバイスをお持ちの方はiD(携帯)への申込は不要で簡単にiDがご利用になれます。※サービスの詳細については、弊社ホームページにてご確認ください。



※iD(専用カード)もごございます。

### 特典1 クレジット年会費初年度無料!

**初年度**  
クラシックカード年会費**無料!**

**次年度以降**  
下記①、②のいずれかの条件を満たした場合、**次年度以降も年会費無料!**



**クラシックカード限定!**

- 直近1年間のクレジットカードショッピングご利用額が年間10万円以上
- 毎月の携帯電話【NTTドコモ・au・SoftBank】または電気料金【中国電力】をクレジットカードでお支払い

※年会費無料対象のご利用がなくなった場合は有料となります。  
※ゴールドカードは初年度、次年度以降ともにクレジットカード年会費が必要です。  
※「カードご利用代金WEB明細書サービス」にご登録いただくと次回年会費ご請求月の前月から遡った過去1年間(最大12回)で、ご請求金額に関わらず6回以上のご請求があると年会費の割引が受けられます。

### 特典2 各種ローンの金利引下げ!

「住宅ローン」や「自動車関連ローン」など、各種ローンのご利用時に**金利を引下げします!**





※お申込みの際には当金庫所定の審査をさせていただきます。  
※くわしくは当金庫窓口までお問い合わせください。

### 特典3 時間外手数料無料!

中央しんきんATM限定

全ATM ICカード対応  
セキュリティ万全

平日・土・日・祝休日問わず  
**時間外手数料無料で**  
ご利用いただけます。



※お振込みの場合は、別途振込手数料が必要です。(当金庫宛のお振込みを除く)

【本特典のご利用開始について】  
中央しんきんVISA一体型ICカード到着後、本特典が適用されるまでに約1ヶ月程度かかる場合がございます。あらかじめご了承ください。